



Formazione & Consulenza di
Stefano Viciconte



Formazione & Consulenza di
Stefano Viciconte

DESTINATARI : LOGOPEDISTI

Numero Max 20 Partecipanti

Chiusura iscrizioni 30 aprile 2026

(salvo raggiungimento anticipato del
numero massimo dei partecipanti previsto)

20 Crediti Ecm per Logopedisti

€ 260.00 con Crediti ECM

Bonifico d'acconto di € 130,00 entro il 30 Aprile 2026

Bonifico a saldo di € 130,00 entro e il 22 Maggio 2026

*IN CASO DI RINUNCIA AL CORSO
PRIMA DELL'INIZIO DELLE ATTIVITÀ,
PER RECUPERARE LA RATA GIÀ VERSATA,
IL DISCENTE DOVRÀ PROVVEDERE
AD "AUTOSOSTITUZIONE".*

Bonifico Bancario intestato a Stefano Viciconte

Ufficio Postale di Calatafimi Segesta (TP)

IBAN: IT 09 0 07601 16400 000061552204

Per Info:

F & C di Stefano Viciconte

Cell 329 1167179

stefanoviciconte@libero.it



CORSO ECM

L'APPROCCIO LOGOPEDICO INTEGRATO AL FRENULO LINGUALE ALTERATO

Docente

Dott.ssa Rosanna Di Giulio

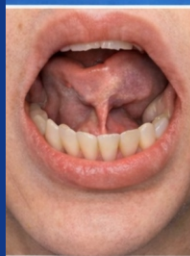

MAGGIO 2026

SABATO 23 DOMENICA 24

Via ENRICO MATTEI, 7
97100 RAGUSA (RG)

PROGRAMMA

Sabato 23 Maggio

- 08:45 Il ruolo del frenulo linguale alterato nello sviluppo delle funzioni orali nell'arco della vita (casi clinici)
- 10:45 Pausa
- 11:00 Sistema stomatognatico (SS) e Sistema tonico-posturale (STP) in presenza di frenulo linguale alterato.
- 12:00 Parte pratica
- 13:00 Pausa pranzo
- 14:00 Il frenulo linguale alterato nel neonato. L'importanza del lavoro in équipe con ostetrica, osteopata, IBCLC e chirurgo orale
- 15:00 La valutazione del frenulo linguale secondo il Protocollo Di Giulio. Teoria
- 16:00 Pausa
- 16:15 La valutazione secondo il Protocollo Di Giulio. Parte pratica
- 18:15 Chiusura lavori

Domenica 24 Maggio

- 08:45 La chirurgia del frenulo linguale e la collaborazione multidisciplinare (analisi di casi clinici)

- 9:30 Terapia logopedica pre-chirurgica secondo il Protocollo Di Giulio. Teoria
- 10:30 Pausa
- 10:45 Esercizi attivi e passivi, stretching linguale: quando, quali e perché. Parte pratica
- 13:00 Pausa pranzo
- 14:00 Terapia logopedica post-chirurgica secondo il Protocollo Di Giulio. Parte pratica
- 16:45 Pausa
- 17:00 Analisi di casi clinici in approccio globale multidisciplinare
- 18:00 Verifica Ecm
- 18:30 Chiusura Lavori

ABSTRACT

Il corso nasce per i logopedisti e si focalizza sulle restrizioni orali e sulle conseguenti disfunzioni oro-miofunzionali e posturali ad esse legate.

È costruito su oltre trent'anni di esperienza clinica nella logopedia miofunzionale sistemico-integrata e mette a disposizione dei partecipanti un sapere consolidato, maturato nella pratica clinica e nell'approfondimento specifico delle restrizioni orali.