



Formazione & Consulenza di
Stefano Viciconte



Formazione & Consulenza di
Stefano Viciconte



Formazione & Consulenza di
Stefano Viciconte

COSTO E MODALITÀ DI PAGAMENTO:

Costo del corso: € 1600,00 (prezzo finito)

È possibile effettuare il pagamento anche a rate e nel seguente modo:

- Acconto di €. 400,00 all'atto dell'iscrizione
- Saldo in 3 rate da €. 400,00 il cui pagamento potrà essere effettuato, a mezzo bonifico bancario o con bollettino postale, prima dell'inizio di ciascun Modulo.

S c o n t i s t i c a

PER CHI SI ISCRIVERÀ ENTRO IL 4 NOVEMBRE 2019:

Oltre ai 50 crediti ECM per l'anno 2020

Corso gratuito da 2 Week End e 47 Crediti Ecm

a scelta tra quelli da noi programmati x il 2021

Per Info Contattare la Segreteria Organizzativa

Si precisa che nel caso di rinuncia al corso, al fine di recuperare le rate già versate, il Discente dovrà provvedere ad una "AUTOSOSTITUZIONE".

□ Bollettino da effettuarsi sul n. c/c postale 61552204 intestato a Stefano Viciconte, Via L. Pirandello, 29 - 91013 Calatafimi Segesta (TP)

□ Bonifico Bancario intestato a Stefano Viciconte - Ufficio Postale di Calatafimi Segesta (TP).
IBAN: IT 09 0 07601 16400 000061552204

LOGISTICA: B&B CONSIGLIATI:

- TERRAZZANI SUITE: TEL 391 412 4931

- YHOMISUS B&B: TEL 351 811 3781

PARTECIPANTI:

Le iscrizioni sono limitate a n. 12 partecipanti.

Il Corso è stato accreditato per:

- *FISIOTERAPISTI*
- *TERAPISTI OCCUPAZIONALI*
- *MEDICI (MEDICINA FISICA E RIABILITAZIONE)*

L'iscrizione si effettua inviando per fax alla Segreteria Organizzativa: 1) scheda d'iscrizione, 2) copia del titolo di studio, 3) copia del documento di riconoscimento 4) copia del codice fiscale. Inoltre le copie dei versamenti effettuati dovranno essere inviate per fax, o consegnati in sede di corso alla Segreteria Organizzativa.

RELATORI:

DOTT. HONORÈ JAQUES VERNETTI MANSIN
DOTT.SSA CRISTINA CAPRA

CREDITI ECM 2020 - 2021

97 CREDITI ECM: 50 CREDITI ECM ANNO 2020
CORSO GRATUITO DA 47 CREDITI ECM ANNO 2021

SEGRETERIA ORGANIZZATIVA

Formazione & Consulenza di Stefano Viciconte
Via Luigi Pirandello n. 29 - 91013 Calatafimi Segesta (TP)
Tel/Fax. 0924.954566 - Cell: 329.1167179
E-mail: stefanoviciconte@libero.it

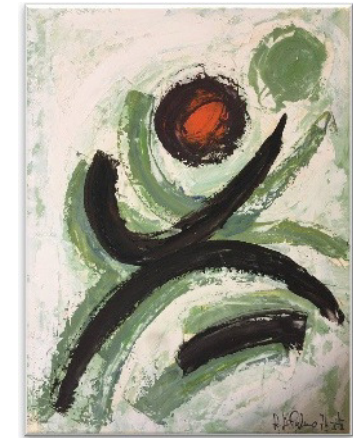

TITOLO DEL CORSO:

"CORSO BOBATH BASE"
Secondo le norme internazionali I.B.I.T.A.

DATE DI SVOLGIMENTO:

Primo Modulo dal 25 al 29 Gennaio 2020
Secondo Modulo dal 25 al 29 Marzo 2020
Terzo Modulo dal 06 al 10 Giugno 2020

SEDE DI SVOLGIMENTO:

CENTRO SALUS SRL
VIA FRANCESCO CRISPI, 39
97013 COMISO (RG)

25 Gennaio 2020

- 08.30 Registrazione dei partecipanti
- 09.00 Introduzione del Concetto Bobath
- 11.00 Cenni storici sul concetto e sulla storia dei Bobath; Teorie neurofisiologiche alla base del ragionamento clinico del concetto
- 13.00 Pausa Pranzo
- 14.00 Introduzione alla "Fase Acuta" post Stroke
- 16.00 Analisi dei set posturali introduzione – dimostrazione - Laboratorio pratico tra i corsisti
- 17.30 Fine dei lavori

26 Gennaio 2020

- 09.00 Meccanismi centrali del controllo posturale; introduzione teorica, neurofisiologia, osservazione ed analisi; laboratorio pratico tra i corsisti
- 13.00 Pausa Pranzo
- 14.00 Laboratorio esperienziale il concetto di facilitazione e guida terapeutica
- 15.00 Prime Attività: decubito laterale sul lato sano decubito laterale sul lato lesso supino: propedeutica alla prima attivazione della core; dimostrazione – pratica tra corsisti
- 17.30 Fine dei lavori

27 Gennaio 2020

- 09.00 Clinical reasoning e assesment del paziente
- 11.30 Valutazione e trattamento di un paziente da parte del docente
- 13.00 Pausa pranzo
- 14.00 Laboratorio pratico tra i corsisti su scale di valutazione
- 15.30 ICF
- 16.30 Valutazione e trattamento dei pazienti da parte dei corsisti
- 18.00 Fine dei lavori

28 Gennaio 2020

- 09.00 Motor Learning: Teorie e basi neurofisiologiche - Laboratorio pratico tra i corsisti
- 11.30 Trattamento di un paziente da parte del docente
- 13.00 Pausa pranzo
- 14.00 La core stability 1 : attivazione selettiva del tronco nelle prime attività – introduzione e laboratorio pratico tra i corsisti
- 16.30 Trattamento dei pazienti da parte dei corsisti
- 18.00 Fine dei lavori

29 Gennaio 2020

- 09.00 Tono neurale e non neurale; Disfunzione e non funzione nel paziente
- 10.30 Trattamento dei pazienti da parte dei corsisti
- 13.00 Pausa pranzo
- 14.00 Considerazioni, domande e discussione tra docente e corsisti sugli argomenti trattati nella 1ª parte
- 16.00 Fine della prima parte

25 Marzo 2020

- 09.00 Introduzione alla seconda parte del corso
- 09.30 Le problematiche della scapolo-omeroale: teoria e pratica
- 13.00 Pausa pranzo
- 14.00 Il tronco, la Core Stability e il Balance 2
- 16.00 Trattamento di un paziente da parte del docente
- 17.30 Fine dei lavori

26 Marzo 2020

- 09.00 Analisi del set posturale in posizione seduta
- 11.00 Laboratorio pratico tra i corsisti sul controllo posturale in attività del tronco
- 13.00 Pausa pranzo
- 14.00 I trasferimenti posturali: Pratica
- 15.00 Laboratorio pratico tra i corsisti
- 16.30 Trattamento dei pazienti da parte dei partecipanti
- 17.30 Discussione sul trattamento dei pazienti
- 18.00 Fine dei lavori

27 Marzo 2020

- 09.00 Attività da seduto 2ª parte il sit to stand: teoria e pratica
- 11.00 Pratica tra corsisti
- 11.30 Trattamento di un paziente da parte del docente
- 13.00 Pausa pranzo
- 14.00 Il piede "appoggio / stabilità / mobilità" teoria e pratica
- 15.30 Laboratorio pratico tra i corsisti
- 16.30 Trattamento dei pazienti da parte dei partecipanti; Discussione dei trattamenti
- 18.00 Fine dei lavori

28 Marzo 2020

- 09.00 Analisi del set posturale in stazione eretta; La verticalizzazione – La stazione eretta, teoria e pratica
- 12.00 Laboratorio pratico tra i corsisti
- 13.00 Pausa pranzo
- 14.00 Analisi di un filmato su un argomento specifico
- 15.30 Trattamento dei pazienti da parte dei partecipanti
- 17.00 Discussione dei trattamenti
- 17.30 Fine dei lavori

29 Marzo 2020

- 09.00 Cenni sulle principali problematiche neuro-ortopediche
- 10.30 Trattamento dei pazienti da parte dei corsisti
- 12.00 Dimostrazione, analisi e discussione sui trattamenti dei pazienti
- 13.00 Pausa pranzo
- 14.00 Test di valutazione sulla qualità di apprendimento da parte dei corsisti. Considerazioni, domande e discussione tra il docente ed i corsisti sugli argomenti trattati nella 2ª parte del corso
- 16.00 Fine seconda parte

06 Giugno 2020

- 09.00 Introduzione della terza parte
- 09.30 Propedeutica al "primo passo"
- 11.00 Laboratorio pratico tra corsisti
- 13.00 Pausa pranzo
- 14.00 La deambulazione 1
La deambulazione: prerequisiti ed attività Teoria e Pratica
- 16.00 Trattamento di un paziente da parte del docente
- 18.00 Fine dei lavori

07 Giugno 2020

- 09.00 La deambulazione 2: prerequisiti ed attività Teoria e laboratorio pratico
- 10.30 Il bendaggio funzionale dell'arto inferiore
- 11.00 Propedeutica alle scale: Pratica
- 13.00 Pausa pranzo
- 14.00 Analisi delle facilitazioni alla deambulazione
- 15.30 Laboratorio pratico tra i corsisti
- 16.30 Trattamento dei pazienti da parte dei partecipanti
- 17.30 Fine dei lavori

08 Giugno 2020

- 09.00 Criteri di valutazione per la scelta degli ausili e delle ortesi "Indicazioni e propedeutica all'utilizzo"
- 10.30 Introduzione alle attività terapeutiche a tappeto - indicazioni/prerequisiti/attività
- 12.00 Laboratorio pratico tra i corsisti
- 13.00 Pausa Pranzo
- 14.00 La Palla nel Concetto Bobath: Indicazioni e Proposte Terapeutiche
- 15.30 Laboratorio Pratico tra i corsisti
- 16.30 Trattamento dei pazienti da parte dei partecipanti
- 17.30 Fine dei lavori

09 Giugno 2020

- 09.00 Trattamento di un paziente da parte del docente
- 10.00 Riflessioni sui disturbi cognitivi e sulla loro influenza Nel trattamento
- 13.00 Pausa pranzo
- 14.00 L'arto superiore: Controllo posturale - Reaching Introduzione – Dimostrazione – Pratica tra corsisti
- 16.00 Trattamento dei pazienti da parte dei corsisti
- 18.00 Fine dei lavori

10 Giugno 2020

- 09.00 Cenni sull'attività di manipolazione
- 10.00 Cenni sulla terapia attraverso l'utilizzo di dispositivi robotici Arto Superiore e Arto Inferiore
- 11.00 Trattamento dei pazienti da parte dei corsisti
- 13.00 Pausa pranzo
- 14.00 Considerazioni, domande e discussione tra il docente ed i corsisti sulla 3ª parte del corso e compilazione delle schede di valutazione sulla qualità formativa del corso
- 15.00 Test di valutazione
- 16.00 Fine del Corso Base Bobath