



Formazione & Consulenza di
Stefano Viciconte

COSTO E MODALITÀ DI PAGAMENTO:

Costo del corso: € 170,00 (prezzo finito)

È possibile effettuare il pagamento a rate e nel seguente modo:

- Acconto di € 70,00 all'atto dell'iscrizione e il saldo di € 100,00 da pagare anche in sede di corso tramite bancomat.

ISCRIZIONI APERTE FINO AL 9 MARZO 2019

Si precisa che nel caso di rinuncia al corso, al fine di recuperare le rate già versate, il Discente dovrà provvedere ad una "AUTOSOSTITUZIONE".

□ Bollettino da effettuarsi sul n. c/c postale 61552204 intestato a Stefano Viciconte, Via L. Pirandello, 29 - 91013 Calatafimi Segesta (TP).

□ Bonifico Bancario intestato a Stefano Viciconte - Ufficio Postale di Calatafimi Segesta (TP) Coordinate IBAN:

IT 09 0 07601 16400 000061552204

LOGISTICA:

ALBERGO CONSIGLIATO - Zona Centro

Hotel Carmine, Piazza Carmine, 16 - Marsala
Per Prenotazioni: Tel 0923 711907

B & B CONSIGLIATO - Zona Centro:

B & B Garibaldi, Via S. Angileri, 31/33
Marsala Per Prenotazioni: Cell 335 5687988



Formazione & Consulenza di
Stefano Viciconte

PARTECIPANTI:

Le iscrizioni sono limitate a n. 40 partecipanti Il corso è stato accreditato per:

Fisioterapisti

T.N.P.E.E.

Terapisti Occupazionali

Medici (Med. Fisica e Riabilitazione Neurologi)

L'iscrizione si effettua inviando alla Segreteria Organizzativa, per fax: 1) scheda d'iscrizione, 2) copia del titolo di studio, 3) copia del documento di riconoscimento 4) copia del codice fiscale 5) Copia dei versamenti effettuati.

RELATORE:

DOTT. HONORÈ JAQUES VERNETTI MANSIN
INTERNATIONAL TEACHER BOBATH

CREDITI ECM

Crediti ECM 18 Per Ciascuno dei Profili Professionali
Accreditati

SEGRETERIA ORGANIZZATIVA

Formazione & Consulenza di Stefano Viciconte
Via Luigi Pirandello n. 29
91013 Calatafimi Segesta (TP)
Tel/Fax. 0924 954566
Cell: 329 1167179
E-mail: stefanoviciconte@libero.it



Formazione & Consulenza di
Stefano Viciconte

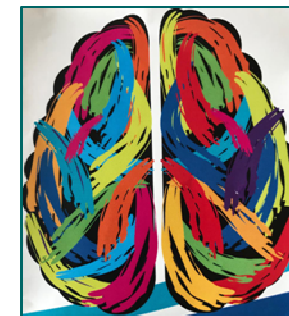

TITOLO DEL CORSO:

"DISTURBI DEL TONO E DEL
SISTEMA MUSCOLO SCHELETRICO
NEL SOGGETTO CON
PATOLOGIA NEUROLOGICA"

DATE DI SVOLGIMENTO:

Sab. 13 - Dom. 14 Aprile 2019

SEDE DI SVOLGIMENTO:

OSPEDALE PAOLO BORSELLINO
C.DA CARDILLA, 1
91025 MARSALA (TP)

PROGRAMMA DIDATTICO



SABATO 13 Aprile 2019

- 08.45-09.00 Introduzione al seminario
- 09.00-10.00 Caratteristiche Sindrome del Motoneurone Superiore (UMNS)
- 10.00-11.30 Spasticità vs Ipertono: patofisiologia
- 11.30-11.45 Pausa
- 11.45-13.15 Caratteristiche disfunzionali del sistema muscoloscheletrico nel soggetto con patologia neurologica
- 13.15-14.00 Pausa Pranzo
- 14.00-14.30 Analisi di video su casi specifici
- 14.30-16.00 Approccio alle tecniche di trattamento 1
- 16.00-16.15 Pausa
- 16.15-18.30 Laboratorio pratico tra corsisti

DOMENICA 14 Aprile 2019

- 08.45-09.30 Valutazione della componente Iper-tonica: tecniche d'intervento
- 09.30-11.00 Laboratorio pratico tra corsisti
- 11.00-11.15 Pausa
- 11.15-12.00 Paresi e alterazioni dei tessuti molli: approccio alle tecniche di trattamento 2

PROGRAMMA DIDATTICO



DOMENICA 14 Aprile 2019

- 12.00-13.00 Laboratorio pratico tra corsisti
- 13.00-13.30 Verifica Ecm

ABSTRACT

Le alterazioni nel sistema muscolo scheletrico dovute a spasticità sono una condizione che si verifica secondariamente a lesioni del motoneurone superiore. La lesione e i ri-arrangiamenti plastici si combinano per causare modificazioni adattative nei centri superiori, nel midollo spinale e nei tessuti molli non neurali coinvolti nel movimento (muscoli, articolazioni, pelle, vasi). Esiste una letteratura medica e scientifica considerevole sull'eziologia e il trattamento della spasticità. La maggior parte della ricerca sulla spasticità del sistema muscolo scheletrico si è focalizzata sul sistema nervoso. Meno attenzione è stata diretta verso la comprensione delle modificazioni strutturali e funzionali nel muscolo scheletrico che si verificano a seguito della spasticità. Con miglioramenti delle tecniche è ora possibile caratterizzare molte proprietà del muscolo scheletrico tipiche del paziente con spasticità, e sta diventando sempre più chiaro che ci sono modificazioni drammatiche all'interno del muscolo, come nel sistema nervoso. E' importante migliorare la comprensione delle modificazioni strutturali e funzionali che avvengono nel muscolo spastico e che possono essere precedenti o contemporanee all'evento lesivo primario ed influire negativamente sul recupero motorio del paziente. Inoltre, dato che la maggior parte degli interventi mirati alla spasticità si rivolgono al trattamento del sistema muscolo scheletrico, una migliorata comprensione delle proprietà muscolo-tendinee può condurre allo sviluppo di interventi più razionali per trattare questi pazienti. Sarà quindi indispensabile introdurre nel trattamento la valutazione di quell'aspetto bio-strutturale, che forse, per molto tempo non è stato affrontato in modo diretto e che è fonte di numerosi problemi e del loro ulteriore aggravarsi.

SCHEDA D'ISCRIZIONE



Prima di effettuare il pagamento, è opportuno verificare la disponibilità dei posti, presso la Segreteria Organizzativa.

Nome _____

Cognome _____

Indirizzo _____

Città _____ Cap _____

Prov _____ Tel _____ Cell _____

_____ E-mail _____

Indirizzo P.E.C. _____

Struttura di appartenenza _____

Qualifica Professionale _____

SPECIFICARE ESTREMI D'INTESTAZIONE FATTURA ELETTRONICA:

Ragione Sociale _____

Sede _____ Città _____

Cap _____ Cod. Fisc./P.IVA _____

Codice Univoco _____

L'iscrizione si effettua inviando alla Segreteria Organizzativa, per posta elettronica o per fax, la scheda di iscrizione, la copia del titolo di studio, la copia del documento di riconoscimento e del codice fiscale.

Bollettino da effettuarsi sul n. c/c postale 61552204 intestato a Stefano Viciconte, Via Luigi Pirandello, 29 91013 Calatafimi Segesta (TP)

Bonifico Bancario intestato a Stefano Viciconte - Ufficio Postale di Calatafimi Segesta (TP) Coordinate IBAN: IT 09 0 07601 16400 000061552204

Si informa che, ai sensi del **D.Lgs 196/03** e successive modifiche ed integrazioni, i dati personali verranno raccolti dalla Segreteria Organizzativa esclusivamente per le presenti finalità di iscrizione all'evento e per le necessarie attività correlate e conseguenti. L'interessato ha la facoltà di richiedere in ogni momento la rettifica o la cancellazione dei propri dati rivolgendosi alla Segreteria stessa.

Dò il consenso. Data e Firma _____